

1080-06-05-01

20171108145213156727
COMUNICACIONES EXTERNAS
Noviembre 08, 2017 14:52
Radicado 2017056727



Sabaneta,

Señor
Mauricio Vélez
Administrador Finca criadero Sayula
Vía Parque Ecológico La Romera
Tel. 314 726 2209
Sabaneta – Antioquia

ASUNTO: Comunicación de acuerdo a inspección por movimiento en masa.

De acuerdo al asunto, la UMGRD realizó visita conforme a movimiento en masa reportado por la comunidad en la vía hacia el parque Ecológico La Romera, por lo que se llevó a cabo inspección de la corona de la ladera, la cual hace parte de la finca criadero Sayula, al ingresar al lugar se constató que las aguas lluvia y de escorrentía están siendo descargadas a media ladera, lo cual posibilita los procesos erosivos y posteriormente el desencadenamiento de movimientos en masa.

Por lo cual la UMGRD, recomienda al privado realizar correctamente el manejo de aguas lluvia y de escorrentía, con el fin de garantizar la conducción de aguas hasta el pie de la ladera y controlar los procesos erosivos.

Atentamente;

LINA MERCEDES ÁLVAREZ RÚA
Jefe UMGRD
Código postal: 055450

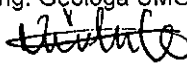
Proyectó: Manuela Vélez Araque/ Ing. Geóloga UMGRD 
Revisó: Natalia Giraldo/ Abogada. 
07/11/2017

REGISTRO FOTOGRÁFICO



Imagen 1. Suelo erosionado.



Imagen 2. Cicatriz de erosión

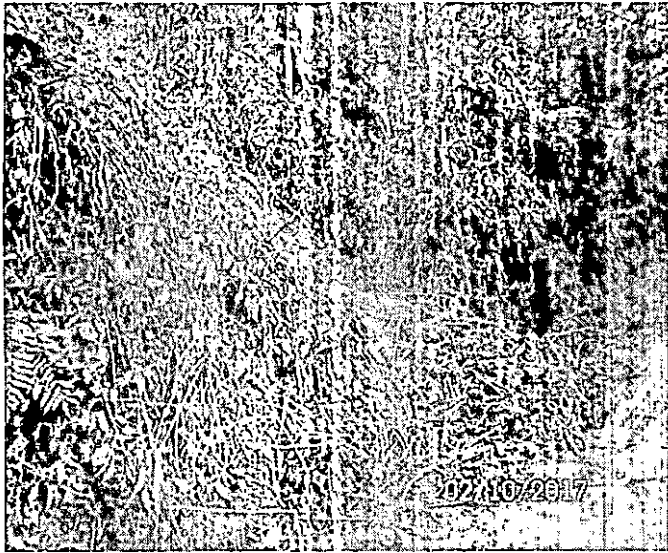
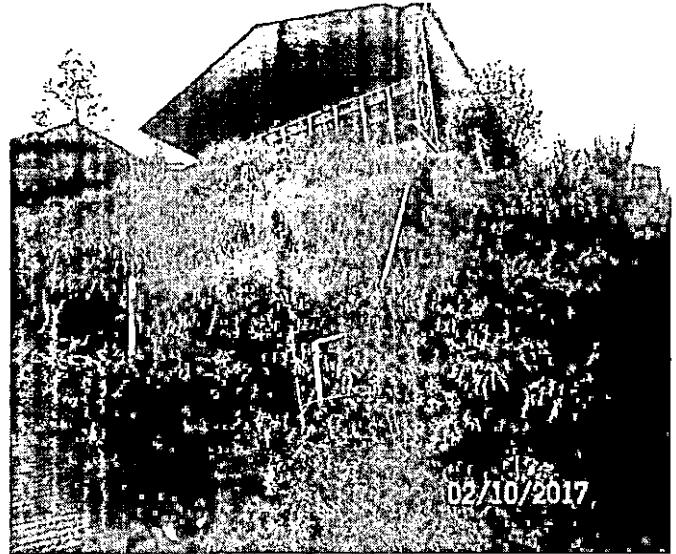
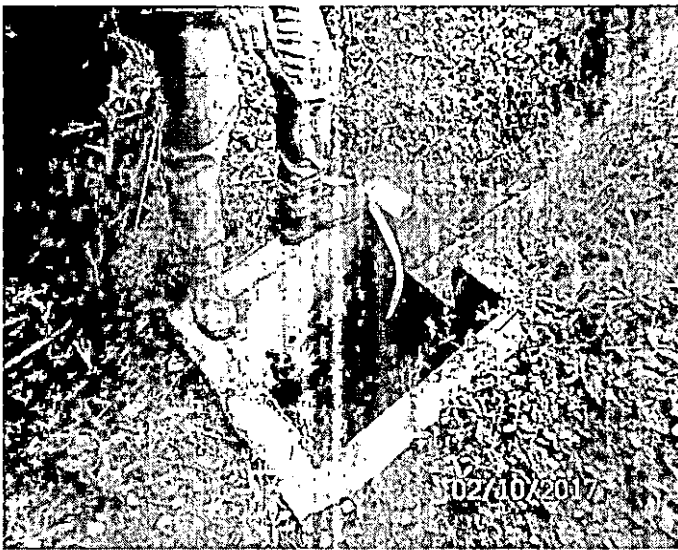

Imagen 3 (a-b). Sistema de recolección de aguas