

# Presentación Plan de Desarrollo Sabaneta una Construcción Social

Secretaría de  
Educación y Cultura



**Sabaneta**  
con **S**entido  
**Social**



## Secretaría de Educación y Cultura

- Jorge Alcides Medina Bustamante

# Presentación Plan de Desarrollo Sabaneta una Construcción Social

Secretaría de  
Educación y Cultura



**Sabaneta**  
con **S**entido  
**social**



BASE SOCIAL INCLUYENTE

SECTOR EDUCACIÓN

# Presentación Plan de Desarrollo Sabaneta una Construcción Social



**Sabaneta**  
con **S**entido Social

## Programa: Acceso y Permanencia al Sistema Educativo

### OBJETIVOS

- Facilitar el Acceso y Permanencia en el Sistema manteniendo las tasas de cobertura
- Disminuir la tasa de deserción escolar



### INDICADORES

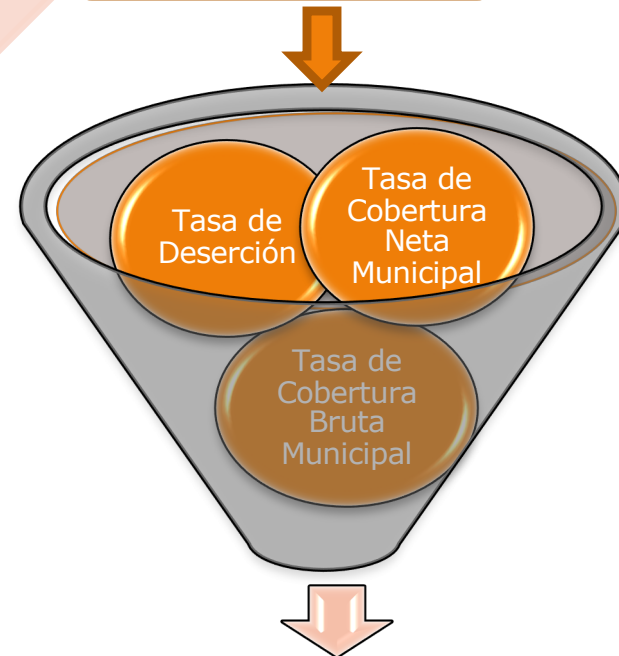

Cobertura al 100%

# Presentación Plan de Desarrollo Sabaneta una Construcción Social



Secretaría de Educación y Cultura  
**Sabaneta**  
con **S**entido Social

## Programa: Calidad Educativa

### OBJETIVOS

- Mejorar los resultados de las pruebas SABER en todos los niveles como indicador de calidad de la educación
- Disminuir la tasa de repitencia en educación media

### INDICADORES

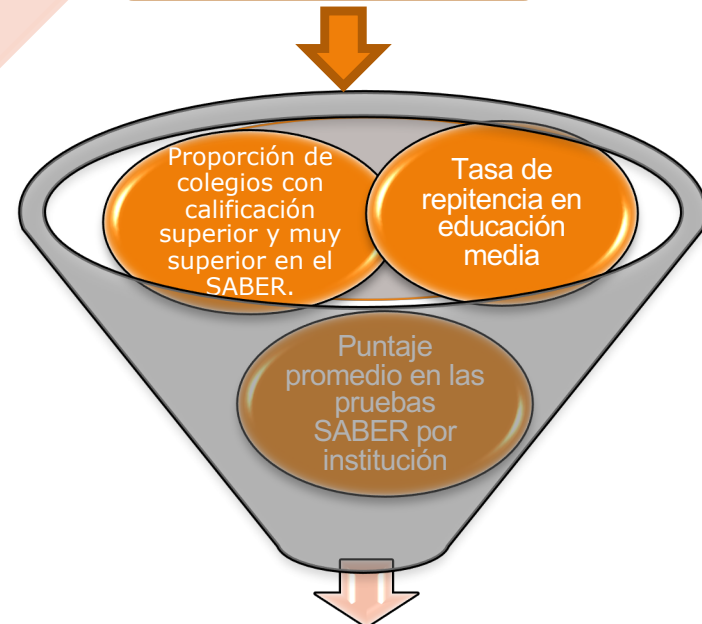

Modernización de las Instituciones Educativas al 100%



# Presentación Plan de Desarrollo Sabaneta una Construcción Social



**Sabaneta**  
con **S**entido Social

## Programa: Eficiencia en la Administración del Servicio Educativo

### OBJETIVOS

- Fortalecer los procesos de planeación que garanticen el sostenimiento de la certificación y calidad en la educación

INDICADORES

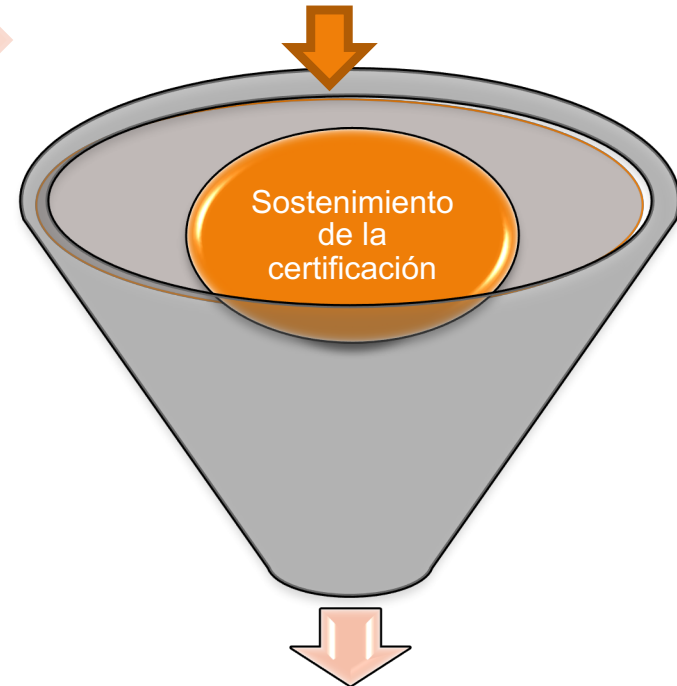

Continuidad de la certificación

# Presentación Plan de Desarrollo Sabaneta una Construcción Social



**Sabaneta**  
con **S**entido Social

## Programa: Inclusión Escolar

### OBJETIVOS

- Implementar programas de aprendizaje que permitan el buen desarrollo cognitivo de los estudiantes, con necesidades educativas; respondiendo a las políticas de inclusión social.



INDICADOR

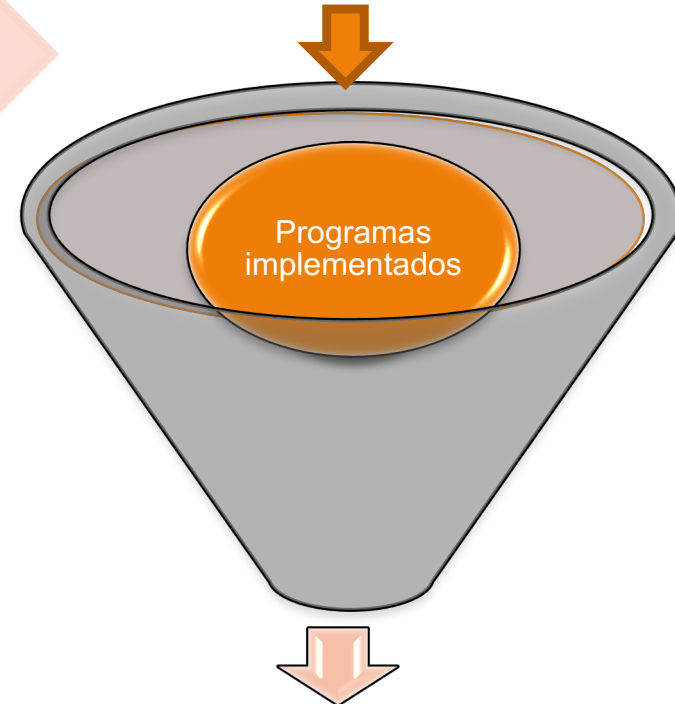

Población atendida al 100%

# Presentación Plan de Desarrollo Sabaneta una Construcción Social



**Sabaneta**  
con **S**entido Social



## Programa: Estrategias Complementarias en Educación

### OBJETIVOS

- Promover Estrategias recreativas, culturales, académicas y pedagógicas que fortalezcan la participación ciudadana y las competencias laborales



INDICADOR

Estrategias promovidas

Población atendida al 100%

# Presentación Plan de Desarrollo Sabaneta una Construcción Social



Secretaría de Educación y Cultura  
**Sabaneta**  
con **S**entido Social

## SubProgramas Sector Educación

ACCESO Y  
PERMANENCIA  
AL SISTEMA

- Nómina del Sector Educativo
- Apoyo para el Acceso y la Permanencia en el sistema Educativo
- Operación de Establecimientos Educativos
- Optimización del recurso humano del sector educativo



- Pago de nomina docente en los niveles preescolar, básica primaria, básica secundaria y media.
- Programas de permanencia como Transporte Escolar; kit Educativos, Pólizas, Experiencias significativas, Inversión del sector solidario, Jornadas complementarias, Uniformes escolares, Acceso a educación básica, Acceso a educación superior, Acceso a educación jóvenes en extraedad, Acceso a educación población adultos, Acceso a educación primera infancia.
- Pago de personal administrativo para el procesamiento de la información, celadores, auxiliares administrativos y de servicios generales.
- Ascensos en el escalafón, Asuntos disciplinarios, Legalización de Establecimientos educativos



# Presentación Plan de Desarrollo Sabaneta una Construcción Social



Secretaría de Educación y Cultura  
**Sabaneta**  
con **S**entido Social

## SubProgramas Sector Educación

Calidad educativa

- Subsidios para la gratuidad en la Educación
- Modernización de la infraestructura educativa
- Dotación de infraestructura educativa
- Servicios Públicos I.E.
- Formación en competencias educativas
- Modernización de restaurantes escolares
- Mejoramiento para la prosperidad educativa



- Gratuidad
- Construcción, Adecuación, Dotación de infraestructura
- Ambientes de aprendizaje y materiales didácticos
- Servicios Públicos
- Mesas de trabajo docente, Mayas curriculares, Adecuaciones curriculares, Plan de Formación, capacitación y mejoramiento docente.
- Alimentación de calidad
- Competencias del lenguaje, Planes de mejoramiento institucional, Planes de seguimiento a la autoevaluación institucional docente, Semilleros, Olimpiadas, Preparación para pruebas Saber, actividades extracurriculares como educación física y artes

# Presentación Plan de Desarrollo Sabaneta una Construcción Social



Secretaría de Educación y Cultura  
**Sabaneta**  
con **S**entido Social

## SubProgramas Sector Educación

Eficiencia en la administración del servicio educativo

- Mejoramiento de la eficiencia del sector Educativo
- Implementación y modernización de la infraestructura tecnológica de las I.E.O



- Seguimiento y Evaluación de procesos, procedimientos y formatos en el marco del mejoramiento continuo de las áreas de la Secretaría de Educación, Sostenimiento de la Certificación en Educación y Fortalecimiento del proceso de Modernización educativa.
- Herramientas Tecnológicas

# Presentación Plan de Desarrollo Sabaneta una Construcción Social



Secretaría de Educación y Cultura  
**Sabaneta**  
con **S**entido Social

## SubProgramas Sector Educación

Inclusión escolar

- Asesoría y asistencia psicosocial a la comunidad educativa
- Atención de adultos y población escolar extraedad



- Atención integral a población con necesidades educativas especiales.

- Aceleración del aprendizaje  
Educación Nocturna  
Trámite de solicitudes.

Estrategias complementarias en Educación

- Competencias laborales generales y formación para el trabajo y el desarrollo humano
- Construcción de ciudadanía desde la educación



- Fortalecer Convenios con entes externos, Ampliación de programas y cobertura, Capacitación, Talleres, Foros.

- Fortalecer el Gobierno Escolar  
Conversatorios, Comités, Actividades recreativas, culturales y pedagógicas, Eventos Municipales

# Presentación Plan de Desarrollo Sabaneta una Construcción Social

Secretaría de  
Educación y Cultura



**Sabaneta**  
con **S**entido  
**Social**

BASE SOCIAL INCLUYENTE

SECTOR CULTURA

# Presentación Plan de Desarrollo Sabaneta una Construcción Social



Secretaría de Educación y Cultura  
**Sabaneta**  
con **S**entido Social

## Programas, Subprogramas Sector Cultura

Fomento, apoyo y difusión de eventos y expresiones artísticas y culturales

- Apoyo e incentivos a talentos y expresiones artísticas y culturales.
- Capacitación e investigación en arte y cultura.
- Patrimonio Cultural
- Plan Maestro de Infraestructura para la construcción de la Escuela de Formación Artística y Cultural.
- Gestión para la construcción de la Nueva Biblioteca Municipal
- Fortalecimiento bibliotecas para educar
- Dotación instrumental e insumos y materiales para la promoción artística y cultural.
- Gestión Cultural

# Presentación Plan de Desarrollo Sabaneta una Construcción Social



Secretaría de  
Educación y Cultura

**Sabaneta**  
con **S**entido  
**ocial**

BASE SOCIAL INCLUYENTE

SECTOR PROMOCIÓN DEL  
DESARROLLO

# Presentación Plan de Desarrollo Sabaneta una Construcción Social



Secretaría de Educación y Cultura  
**Sabaneta**  
con **S**entido Social

## Programa, Subprograma Y Estrategia Sector Promoción del Desarrollo

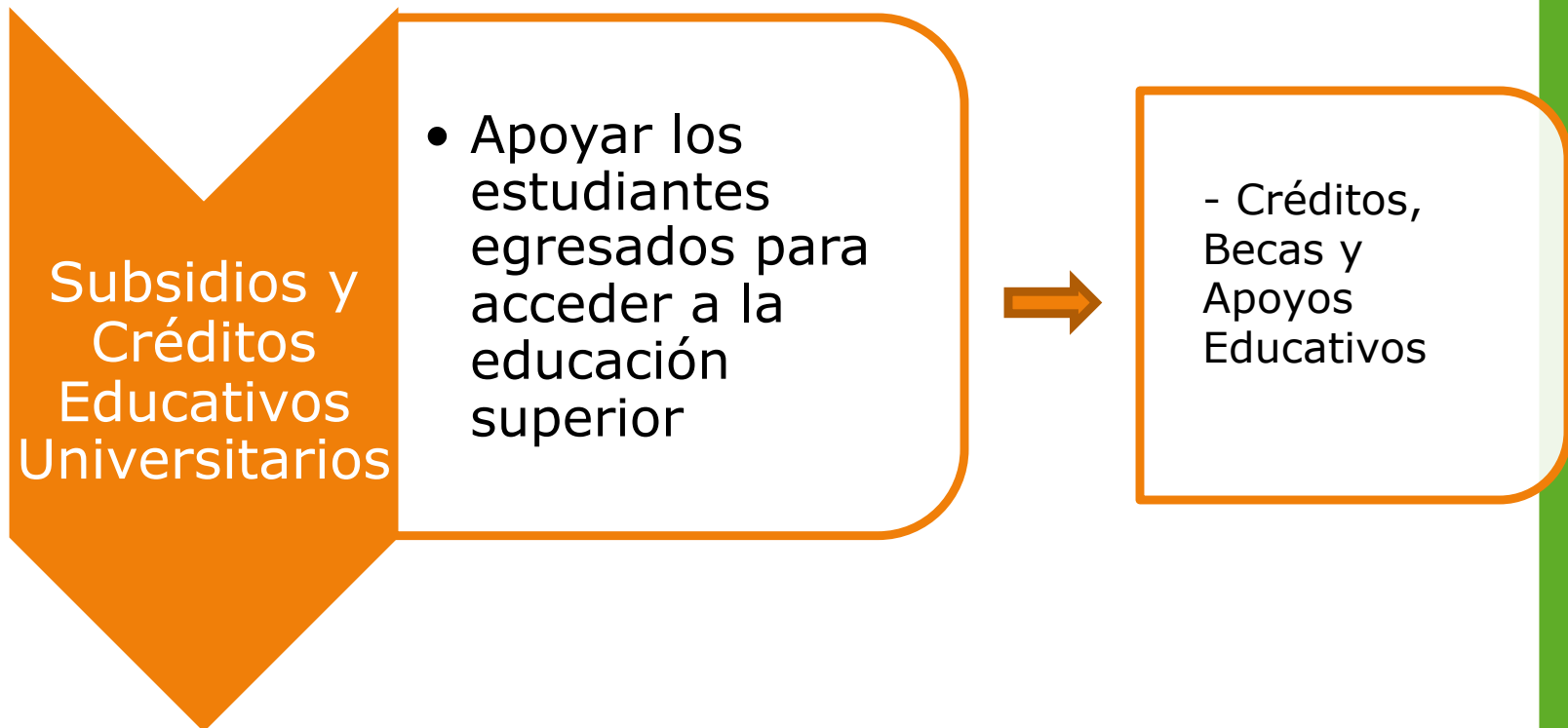

# Presentación Plan de Desarrollo Sabaneta una Construcción Social



Secretaría de  
Educación y Cultura

**Sabaneta**  
con **S**entido  
**ocial**

BASE SOCIAL INCLUYENTE

INDICADORES



# Presentación Plan de Desarrollo Sabaneta una Construcción Social

Secretaría de Educación y Cultura



**Sabaneta**  
con **S**entido Social

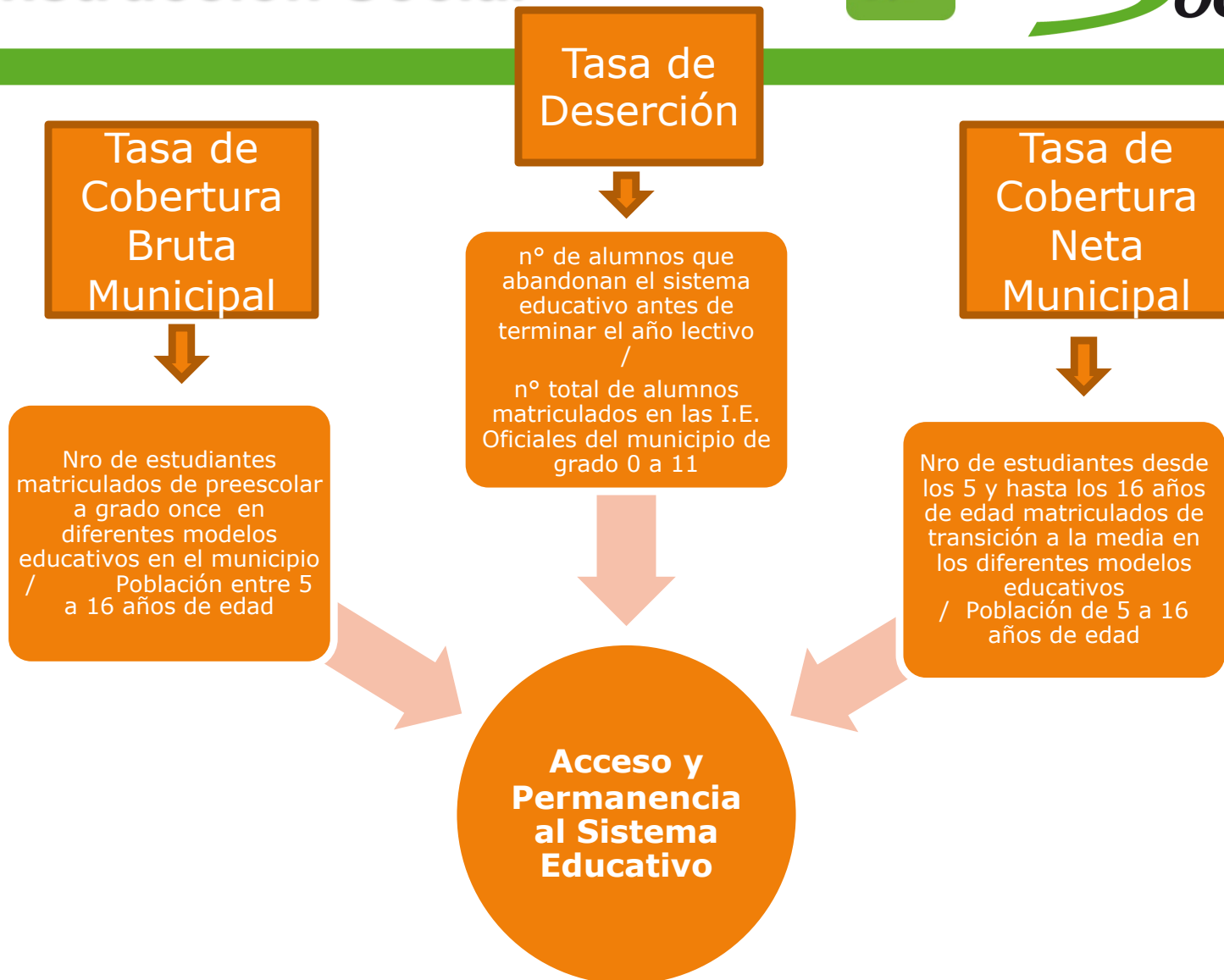

# Presentación Plan de Desarrollo Sabaneta una Construcción Social

Secretaría de Educación y Cultura



**Sabaneta**  
con **S**entido Social

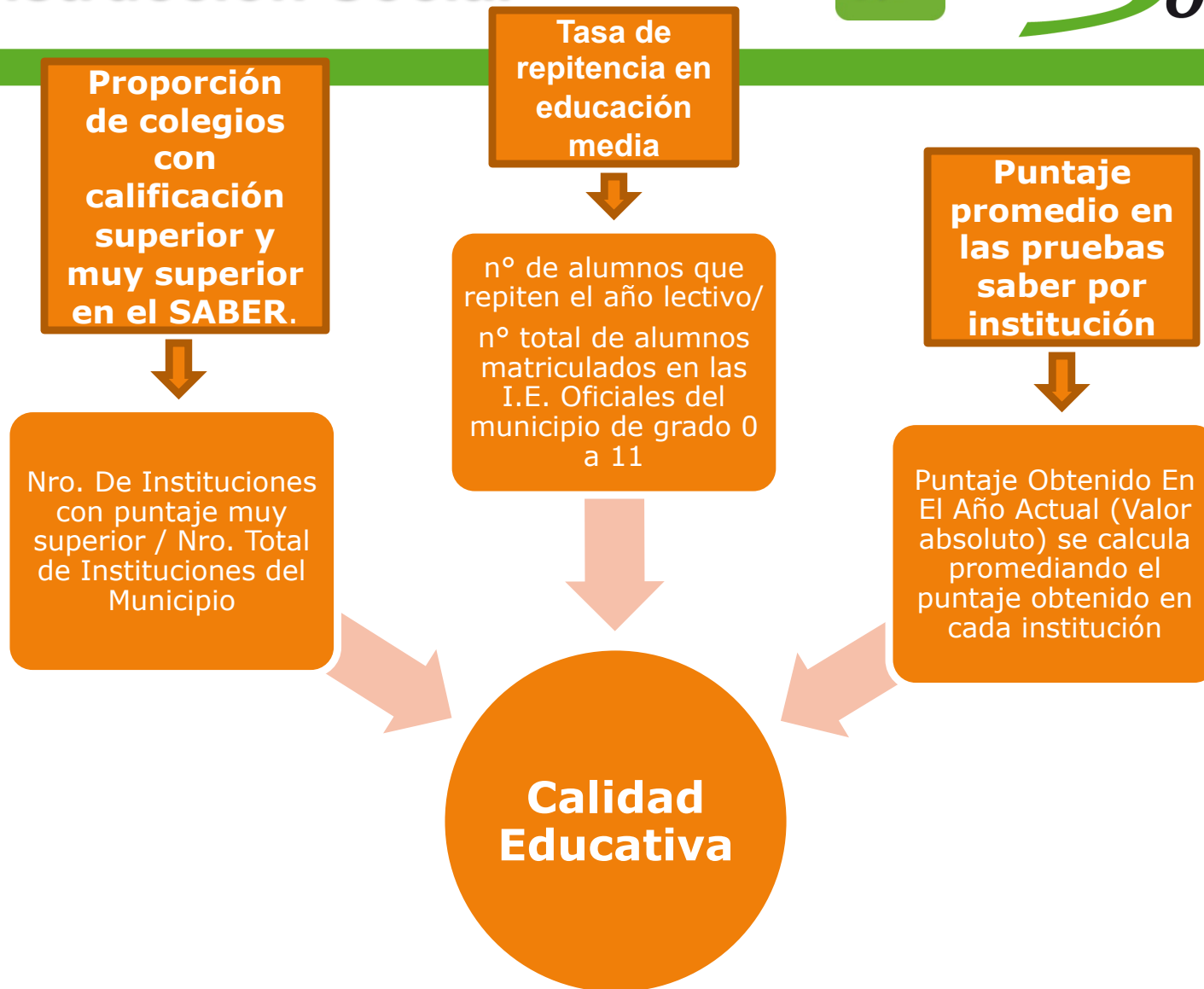

# Presentación Plan de Desarrollo Sabaneta una Construcción Social



Secretaría de Educación y Cultura  
**Sabaneta**  
con **S**entido Social

Nro de procesos certificados/  
Nro. de procesos a certificar



**Eficiencia en la Administración del servicio Educativo**

Nro de asesorías y asistencias realizadas /  
Nro de solicitudes de asesoría recibidas y/o programadas



**Inclusión Escolar**

Estrategias promovidas /  
Nro de estrategias planeadas



**Estrategias complementarias en Educación**

# Presentación Plan de Desarrollo Sabaneta una Construcción Social

Secretaría de Educación y Cultura



**Sabaneta**  
con **S**entido Social

## PLAN PLURIANUAL DE INVERSIONES

### PLAN DE DESARROLLO 2012-2015

PROGRAMAS	PRESUPUESTO POR AÑO (en miles de pesos)					% INCIDENCIA
	2012	2013	2014	2015	TOTAL INVERSIÓN	
<b>BASE SOCIAL INCLUYENTE</b>	39.760.381	40.963.354	41.811.389	43.041.913	165.577.037	67,22%
<b>SECTOR: EDUCACIÓN</b>	18.931.000	19.676.430	20.332.013	20.951.173	79.890.616	32,43%
Acceso y permanencia al sistema educativo	10.150.000	10.454.500	10.768.135	11.091.179	42.463.814	17,24%
Calidad educativa	6.261.000	6.490.430	6.750.433	6.962.146	26.464.009	10,74%
Eficiencia del servicio educativo	1.600.000	1.648.000	1.697.440	1.748.383	6.693.803	2,72%
Inclusión escolar	170.000	231.000	237.930	245.088	883.998	0,36%
Estrategias complementarias a la educación	750.000	852.500	878.075	904.417	3.384.992	1,37%
<b>SECTOR: PROMOCIÓN DEL DESARROLLO</b>	2.200.000	2.266.000	2.333.980	2.403.999	9.203.979	3,74%
Subsidios y créditos educativos universitarios	2.200.000	2.266.000	2.333.980	2.403.999	9.203.979	3,74%

# Presentación Plan de Desarrollo Sabaneta una Construcción Social

Secretaría de  
Educación y Cultura



**Sabaneta**  
con **S**entido  
**Social**



GRACIAS